ГОСУДАРСТВЕННОЕ УЧРЕЖДЕНИЕ
«ОБЛАСТНОЙ ЦЕНТР МОНИТОРИНГА КАЧЕСТВА ОБРАЗОВАНИЯ»
ГУ ОЦМКО

Информационно-технологическое обеспечение проведения итогового устного собеседования по русскому языку 9 классов

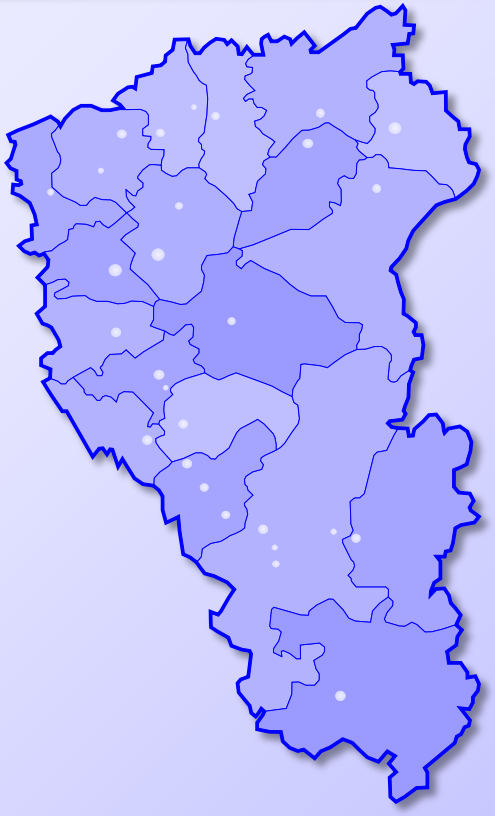

Демидов Сергей Сергеевич
Заместитель директора ГУ«ОЦМКО»

Материалы для проведения итогового устного собеседования

Программное обеспечение

3_Gia18App-School_v8_1_0_0

ПО «Результаты итогового собеседования»

audacity-win-2.2.2

ПО «AudaCity» для записи ответов участников

Lame_v3.99.3_for_Windows

Кодек MP3 для оптимизации размера аудио файлов

Формы итогового собеседования

Специализированная форма для внесения результатов итогового устного собеседования

42002090-06-**240012**-**932**-**20180413**-f9c2d91e af99 4ab9 b240 47ff830803fe.**xml**

Код ОО – МСУ – Дата проведения

ИС-01. Форма списка участников итогового собеседования

ИС-02. Форма ведомости учета проведения итогового собеседования в аудитории

ИС-03. Форма протокола эксперта для оценки ответов участников итогового собеседования

ИС-01. Форма списка участников итогового собеседования

ИС-01. Форма списка участников итогового собеседования

Субъект РФ 42 Код МСУ 932 Код ОО 240012

Предмет Итоговое собеседование Дата 13 апреля 2018 г.

№ п.п.	ФИО участника	Класс	Номер аудитории/ отметка о неявке
1	Иванов Иван Иванович	9	
2	Петров Петр Петрович	9	
3	Сидоров Егор Егорович	9	
4	Иванов Иван Иванович	9	
5	Петров Петр Петрович	9	
6	Сидоров Егор Егорович	9	
7	Иванов Иван Иванович	9	
8	Петров Петр Петрович	9	
9	Сидоров Егор Егорович	9	
10	Иванов Иван Иванович	9	

Страница 1

Предзаполняемые поля

ИС-01. Форма списка участников итогового собеседования

Субъект РФ 42 Код МСУ 932 Код ОО 240012

Предмет Итоговое собеседование Дата 13 апреля 2018 г.

№ п.п.	ФИО участника	Класс
1	Иванов Иван Иванович	9
2	Петров Петр Петрович	9
3	Сидоров Егор Егорович	9

Поле «Номер аудитории/отметка о неявке» **заполняется в ОО**. В случае неявки участника ставится буква «**Н**»

Класс	Номер аудитории/ отметка о неявке
9	
9	

ИС-02. Форма ведомости учета проведения итогового собеседования в аудитории

ИС-02. Форма ведомости учета проведения итогового собеседования в аудитории

Субъект РФ 42 Код МСУ 932 Код ОО 240012 Аудитория

Предмет Итоговое собеседование Дата 13 апреля 2018 г.

№ п.п.	ФИО участника	Серия документа	Номер документа	Класс	Время начала	Время завершения	Подпись участника

ФИО экзаменатора-собеседника / Подпись / Дата

ФИО эксперта / Подпись / Дата

Предзаполняемые поля

ИС-02. Форма ведомости учета проведения итогового собеседо

Субъект РФ 42 Код МСУ 932 Код ОО 240012

Предмет Итоговое собеседование Дата 13 апреля 2018 г.

Заполняется в ОО экзаменатором-собеседником

Аудитория

№ п.п.	ФИО участника	Серия документа	Номер документа	Класс	Время начала	Время завершения	Подпись участника

ФИО экзаменатора-собеседника / Подпись / Дата

ФИО эксперта / Подпись / Дата

ИС-03. Форма протокола эксперта для оценки ответов участников итогового собеседования

ИС-03. Форма протокола эксперта для оценивания ответов участников итогового собеседования

ФИО участника

Класс | Номер аудитории | Номер варианта

№	Критерий	Балл 1 // 0
Задание 1. Чтение вслух		
ИЧ	Интонация соответствует // не соответствует пунктуационному оформлению текста	
ТЧ	Темп чтения соответствует // не соответствует коммуникативной задаче	
Задание 2. Пересказ текста с включением высказывания		
П1	Все основные микротемы исходного текста сохранены // упущена или добавлена микротема (1 или более)	
П2	Фактических ошибок нет // допущены фактические ошибки (1 или более)	
П3	Высказывание включено в текст уместно, логично // не включено или приведено неуместно и нелогично	
П4	Ошибок при цитировании нет //есть ошибки при цитировании (1 или более)	
Грамотность речи (задания 1 и 2)		
Г	Грамматических ошибок нет // допущены грамматические ошибки (1 или более)	
О	Орфоэпических ошибок нет, или допущено не более 1 орфоэпической ошибки (исключая слово в тексте с поставленным ударением) // допущены 2 или более орфоэпические ошибки	
Р	Речевых ошибок нет, или допущено не более 3 речевых ошибок // допущены 4 или более речевых ошибок	
Иск	Искажения слов нет // допущены искажения слов (1 или более)	
Задание 3. Монолог		
М1	Приведено 10 или более фраз по теме высказывания без фактических ошибок // приведено менее 10 фраз, и/или допущены фактические ошибки (1 или более)	
М2	Речевая ситуация учтена // речевая ситуация не учтена	
М3	Высказывание характеризуется смысловой цельностью, речевой связностью и последовательностью, логикой изложения // высказывание нелогично, изложение непоследовательно, допущены логические ошибки (1 или более)	
Задание 4. Диалог		
Д1	Даны ответы на все вопросы // ответы не даны или даны односложные ответы	
Д2	Речевая ситуация учтена // речевая ситуация не учтена	
Грамотность речи (задания 3 и 4)		
Г	Грамматических ошибок нет // допущены (1 или более)	
О	Орфоэпических ошибок нет, или допущено не более 2-х ошибок // допущены 3 или более	
Р	Речевых ошибок нет, или допущено не более 3 речевых ошибок // допущены 4 или более	
РО	Речь отличается богатством и точностью словаря, используются разнообразные синтаксические конструкции // отличается бедностью и/ или неточностью словаря, используются однотипные синтаксические конструкции	
Итого:		

Зачёт – от 10 баллов и более

Зачет | Незачет

/ /

ФИО эксперта | Подпись | Дата

Пустографная форма. Заполняется экспертом в ОО. На каждого участника итогового устного собеседования

Демо-версии КИМ, критерии оценивания и спецификация размещены на сайте ФИПИ www.fipi.ru

По направленной в МОУО по защищенному каналу связи ссылке на Яндекс-диске размещены программное обеспечение, критерии оценивания и методические рекомендации по оцениванию ответов итогового устного собеседования

Техническое оснащение

Штаб

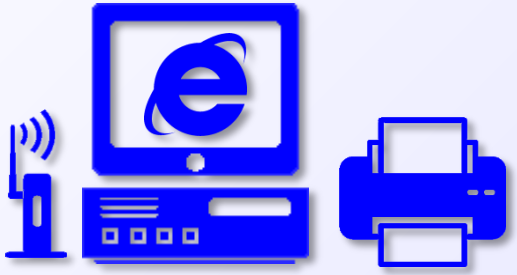

- получение материалов для проведения ИС с федерального ресурса
  http://topic9.rustest.ru
- внесение результатов ИС,
- взаимодействие с РЦОИ,
- распечатка материалов для проведения ИС и форм.

Аудитория проведения

- запись беседы участника с экзаменатором-собеседником,
- сбор ответов участников ИС и передача данных ответственному в ОО

Время размещения КИМ – 8.00 часов (по местному времени)
Время закрытия доступа к КИМ – 9.00 часов (по местному времени)

Технические требования к оборудованию

Минимальные требование к оборудованию для передачи сведений из ОО в РЦОИ (оборудование с ПО Импорт ГИА-9) и станции записи устных ответов

Компонент	Конфигурация
Центральный процессор	класса Intel Pentium IV 2,4 ГГц или выше
Оперативная память	не менее 512 Мб
Жесткий диск	не менее 10 Гб свободного места
Сетевая плата	Fast Ethernet, наличие активного подключения к LAN
Операционная система	Microsoft Windows 7 и выше
Пакет офисного ПО	Microsoft Office (Microsoft Excel) 2003 и выше

Для диктофона произведение записи в течении 4 часов

Запись ответов участников итогового устного собеседования

Персональный компьютер с микрофоном

Диктофон

Преобразование аудио файла в формат mp3

На аудио записи должны быть отчетливо слышны голоса участника и экзаменатора-собеседника

Установка ПО «Кодек MP3 Lame»

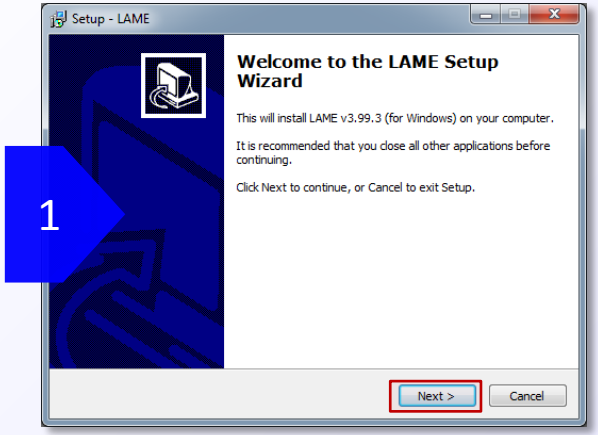

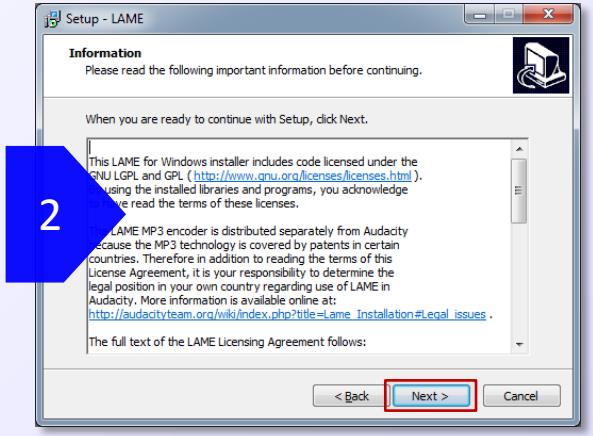

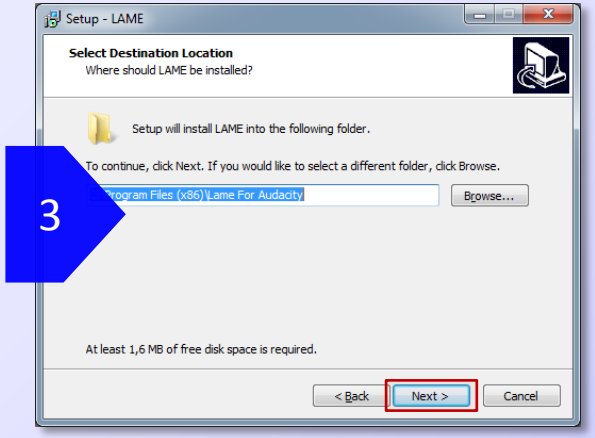

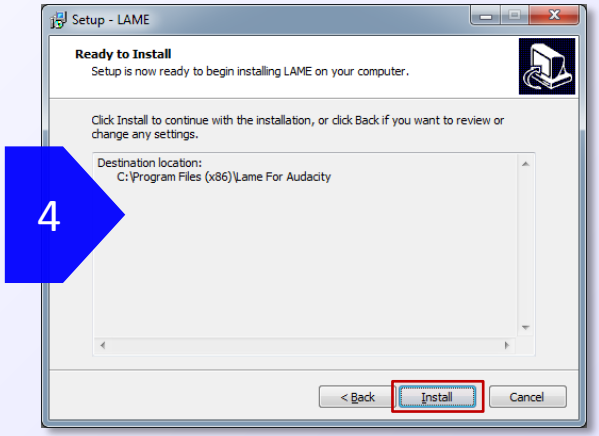

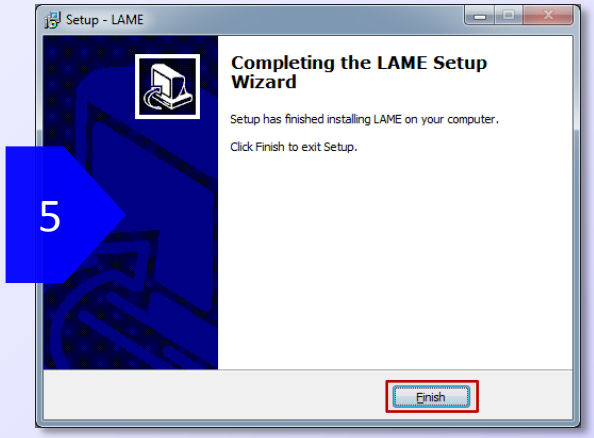

Для установки необходимо запустить файл: **Lame_v3.99.3_for_Windows.exe**

Установка ПО «AudaCity»

Для установки необходимо запустить файл: **audacity-win-2.2.2.exe**

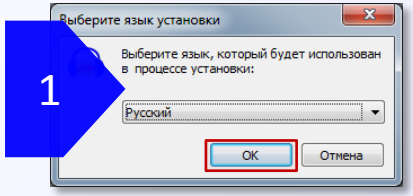

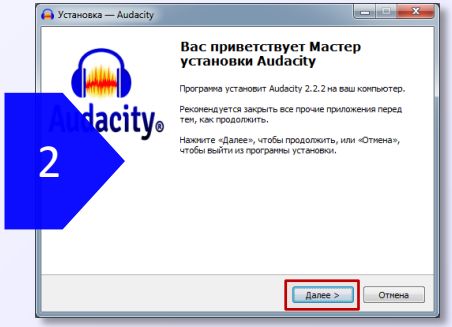

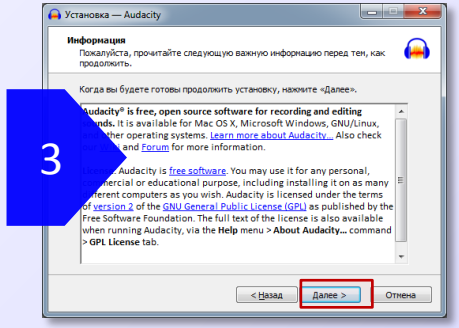

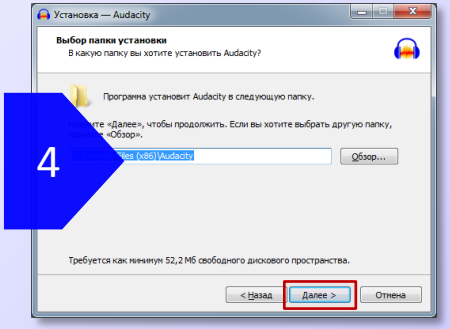

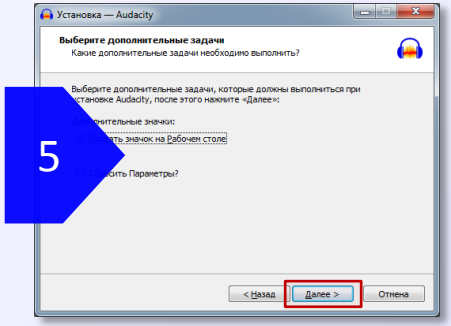

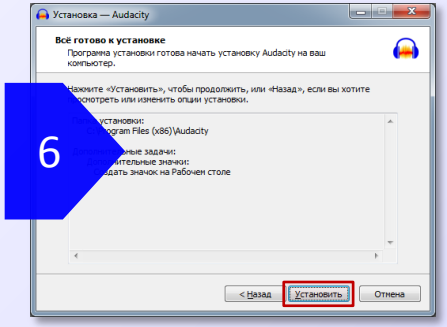

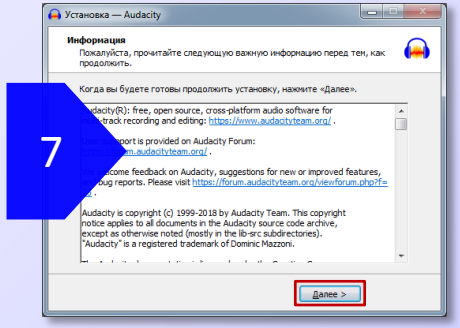

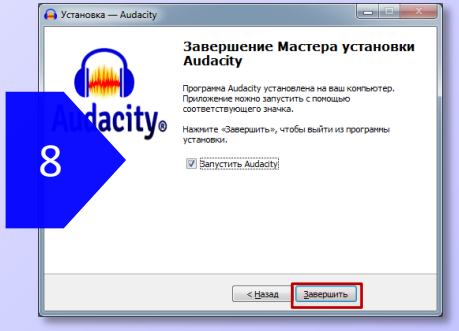

Запись ответов участников

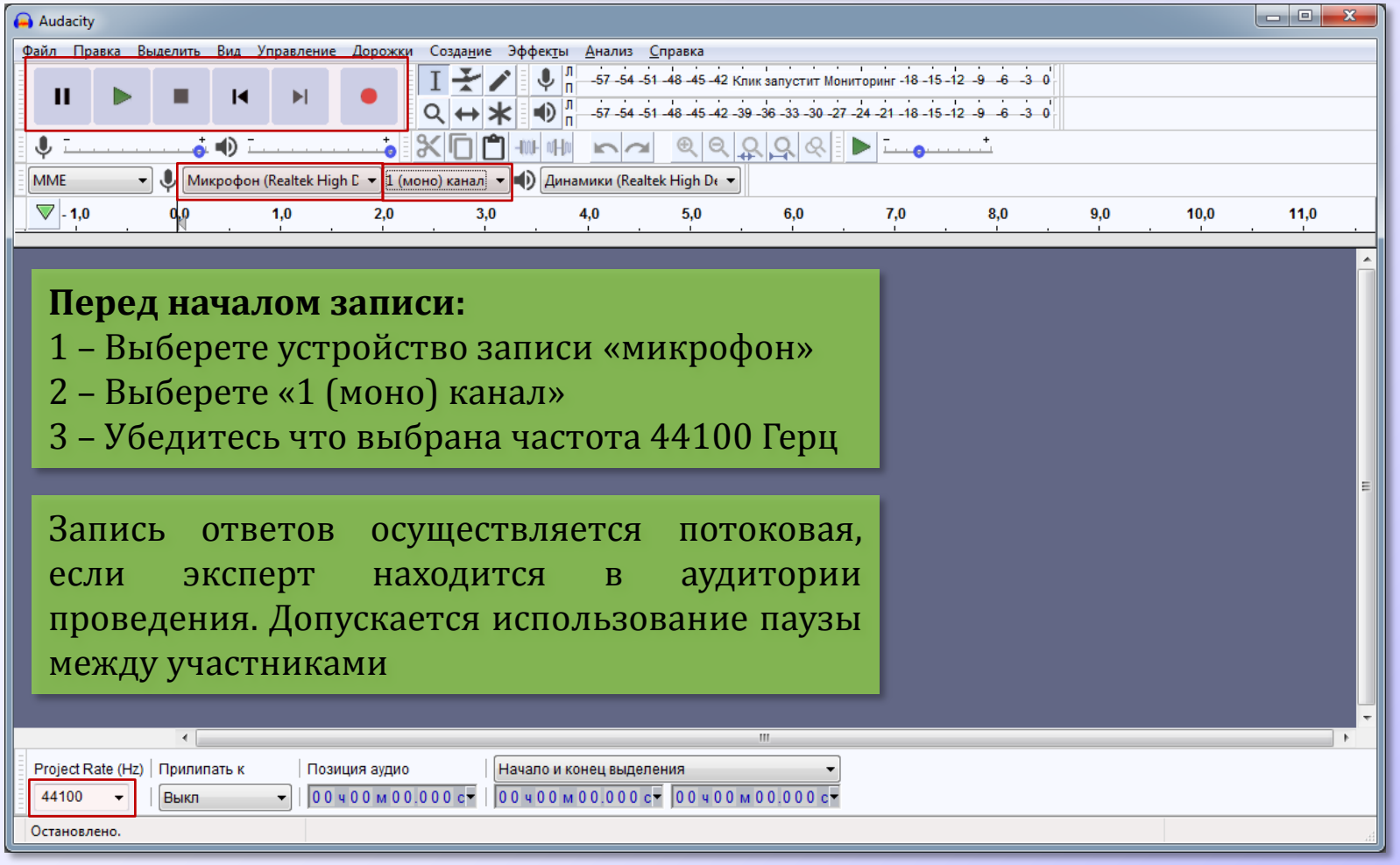

Перед началом записи:

1 – Выберете устройство записи «микрофон»

2 – Выберете «1 (моно) канал»

3 – Убедитесь что выбрана частота 44100 Герц

Запись ответов осуществляется потоковая, если эксперт находится в аудитории проведения. Допускается использование паузы между участниками

Сохранение записи ответов в файл MP3

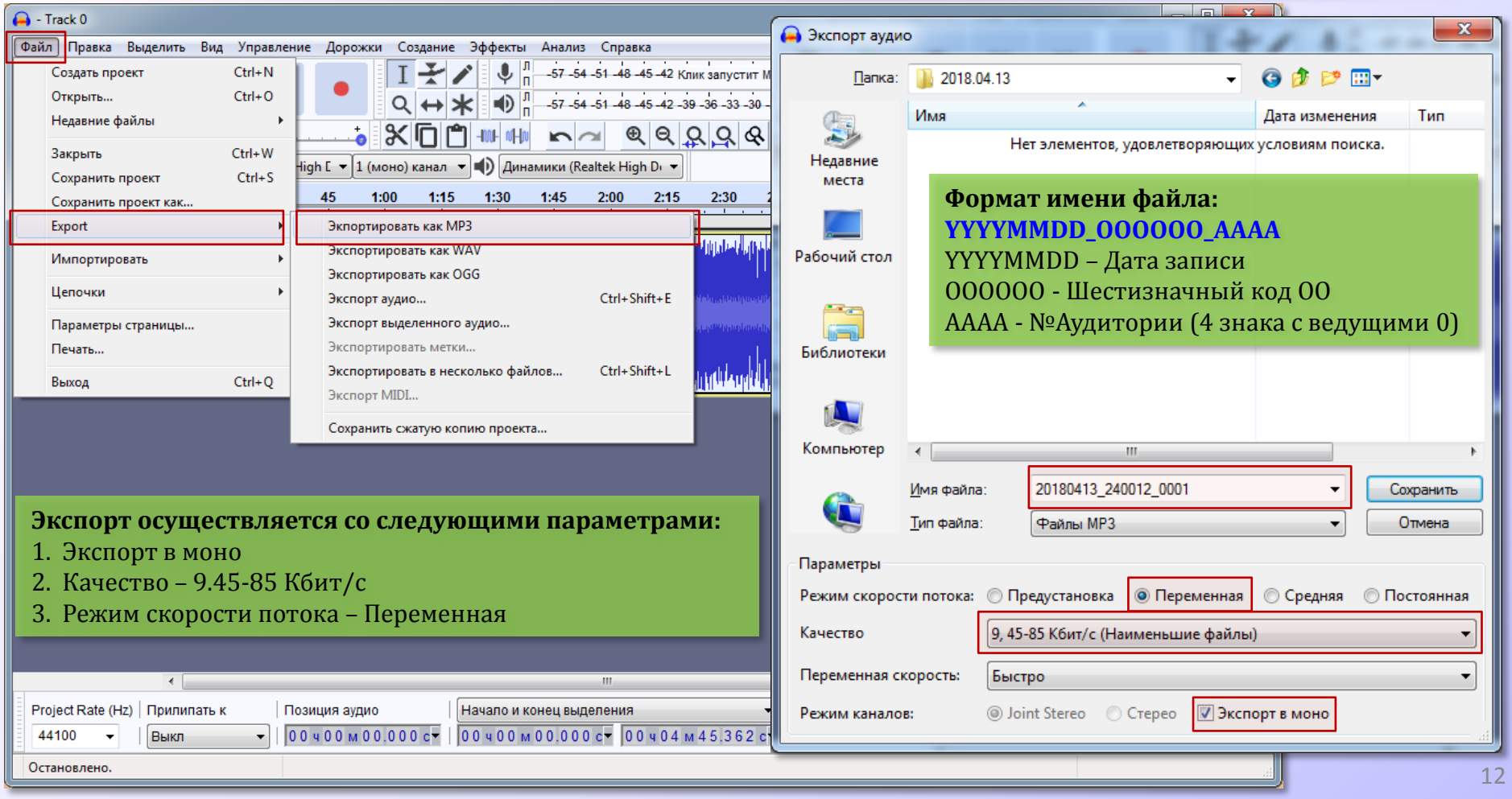

Установка ПО «ГИА-9 Школьный офис 2018 (итоговое собеседование)»

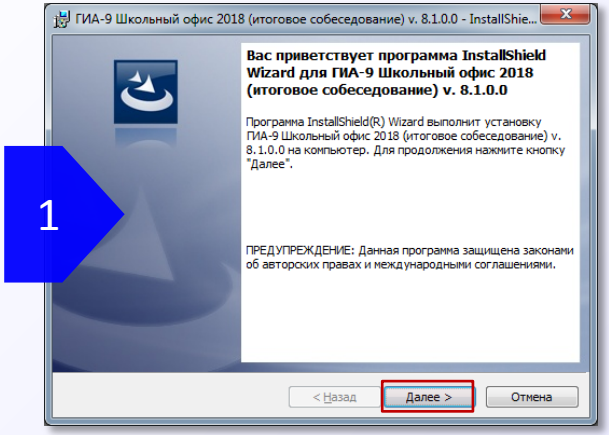

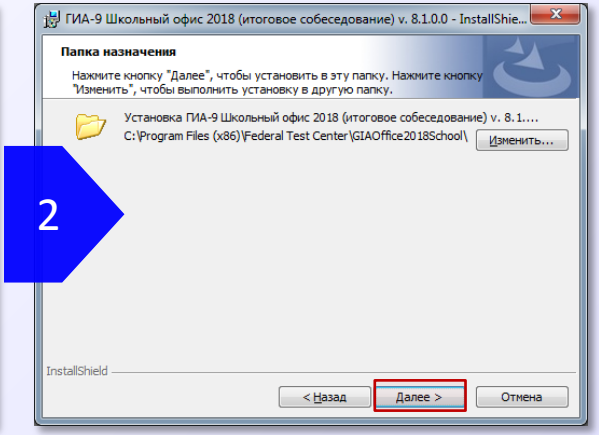

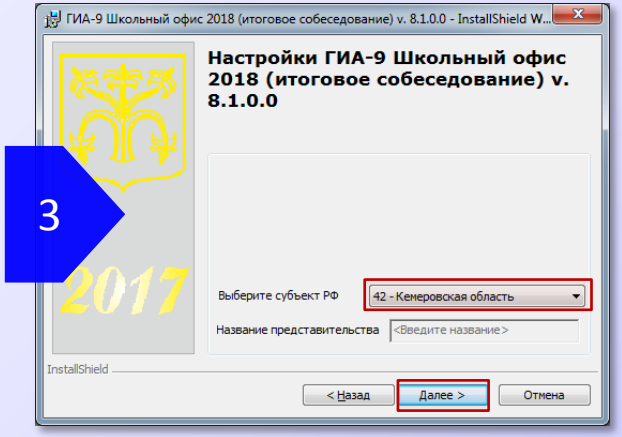

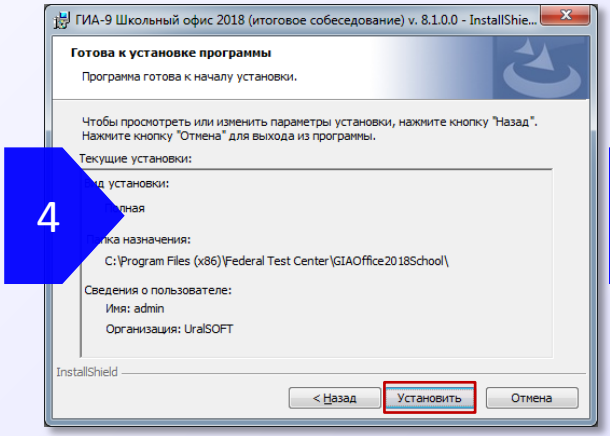

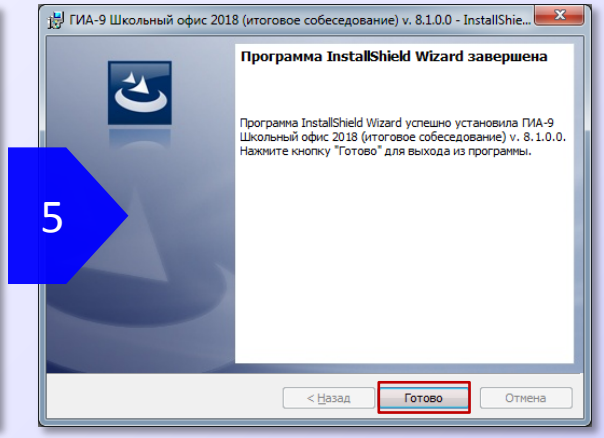

Для установки необходимо запустить файл:
3_Gia18App-School_v8_1_0_0.exe

На шаге «**3**» необходимо выбрать субъект РФ:
42 – Кемеровская область

ПО «Результаты итогового собеседования»
Загрузка специализированной формы

Запуск программы осуществляется через меню Пуск –> Программы –> Федеральный центр тестирования –> Результаты итогового собеседования

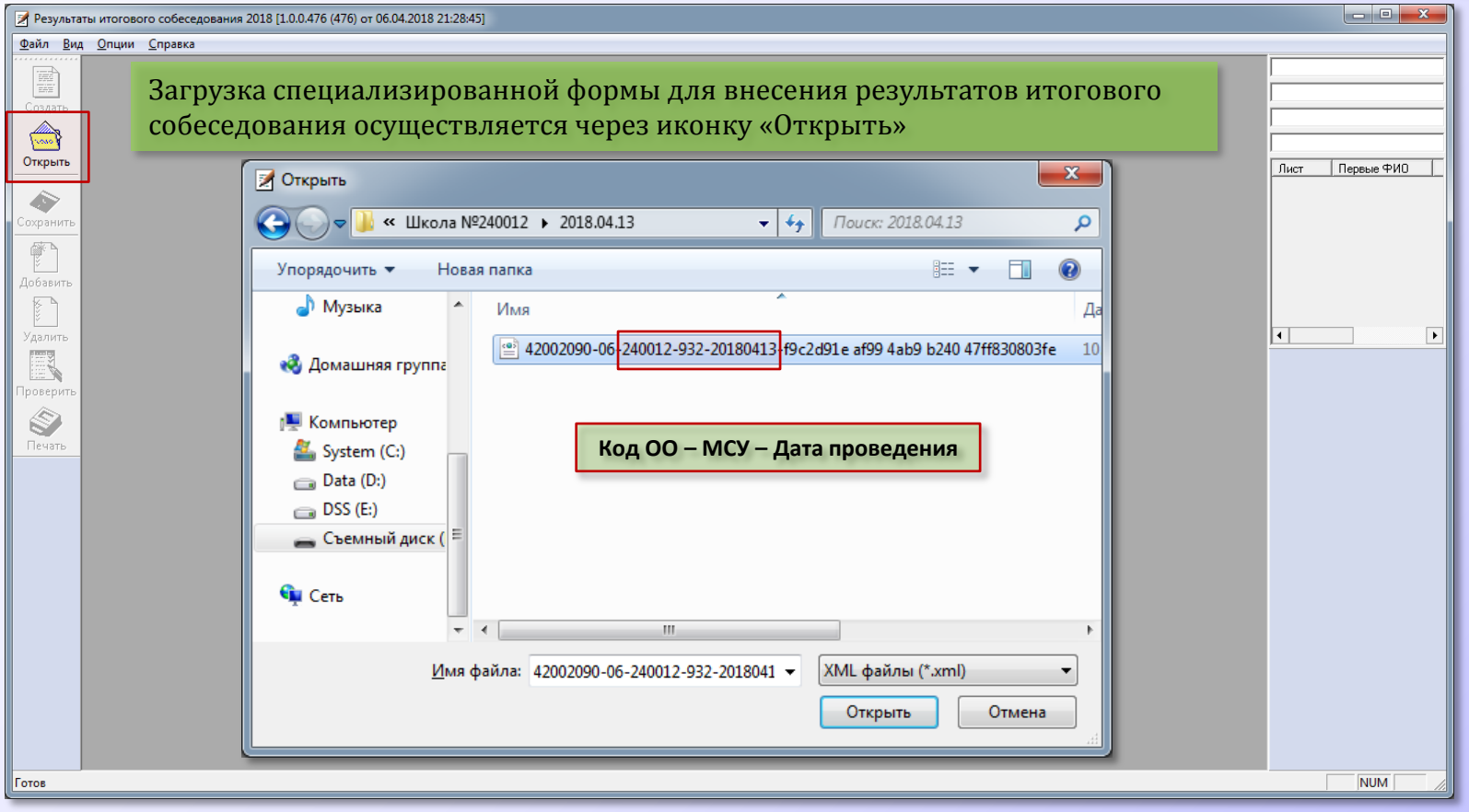

Внесение в специализированную форму результатов итогового собеседования из протоколов оценивания (Форма ИС-03)

HandWriter - [42002090-06-240012-932-20180413-f9c2d91e af99 4ab9 b240 47ff830803fe]

Файл Правка Вид Опции Справка

Создать | Открыть | Сохранить | Добавить | Удалить | Проверить | Печать

1

Специализированная форма для внесения информации из протоколов оценивания итогового собеседования

Регион	42	Код предмета	20	Наименование предмета	Итоговое собеседование по русскому языку
Код ОО	240012	Код МСУ	932	Дата проведения	13-04-18

4200 - Региональный центр обра
9 - Итоговое собеседование по р
20 - Итоговое собеседование
06 - Итоговое собеседование по

Лист	Первые ФИО
001	Багиров ВГ

							1	2	3	4	5	6	7	8	9	10	11	12	13	14	15	16	17	18	19			
№ ПП	ФИО Участника	Класс	Номер Аудитории	Серия паспорта	Номер паспорта	Номер варианта	ИЧ	ТЧ	П1	П2	П3	П4	Г	О	Р	Иск	М1	М2	М3	Д1	Д2	Г	О	Р	РО	Общий балл	Зачет	ФИО Эксперта
1	Багиров ВГ	9		3216	[illegible]																							
2	Бобров АМ	9		3216	[illegible]																							
3	Вертинская ВС	9		3216	[illegible]																							
4	Грачева СН	9		3216	[illegible]																							
5	Григорьев ВА	9		3215	[illegible]																							
6	Гриценко ЮИ	9		3215	[illegible]																							
7	Жаркова ВЕ	9		3216	[illegible]																							
8	Колесников РА	9		3215	[illegible]																							
9	Кондратова ЗА	9		3215	[illegible]																							
10	Лаврова АЮ	9		3215	[illegible]																							
11																												
12																												
13																												
14																												
15																												

В случае неявки участника, в поле «Номер Аудитории» ставится «Н»

Готов NUM

Поле «ФИО Эксперта» заполняется так же, как «ФИО Участника» (*Иванов ИИ*)

Передача материалов в РЦОИ

На бумажных носителях

ИС-02. Заполненные формы ведомости учета проведения итогового собеседования в аудитории

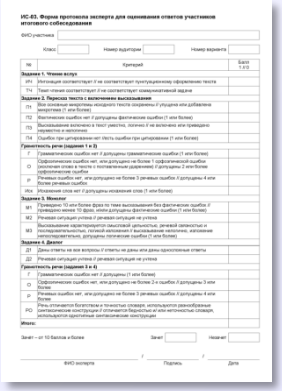

ИС-03. Заполненные формы протоколов эксперта для оценки ответов участников итогового собеседования

По защищенному каналу связи

Аудио файлы с записями устных ответов участников в формате **MP3**

Специализированная форма для внесения результатов итогового устного собеседования в формате **.XML**

Спасибо за внимание!

«ГОРЯЧАЯ ЛИНИЯ»
по вопросам подготовки и проведения ГИА:
8(3842) 58-70-25
E-mail:
rzoi@yandex.ru

Сайт
ФГБУ «Федеральный центр тестирования»
http://www.rustest.ru

Сайт
ГУ «Областной центр мониторинга качества образования»
http://www.ocmko.ru